

我是一個從事工商管理的姐妹。生命中的投資與報酬率，有什麼比投資在一個年輕的神學生更有價值呢？我每年僅用500元來認領一位國內的神學生，這小小數目就可以讓這位學生在未來的50年中，分享福音、教導與輔導成千上萬的人，也就是說每年只要10元。我衷心的希望你也做同樣美好的投資決定。--美國人教會Connie

「服事後才知不足」，也深知做一個傳道人，必須不斷地裝備自己，以應付這個瞬息萬變的時代需要，好讓我忠心且良善的忠於主的托負，牧養主的群羊。--江傳道

回想過去的三年裡，走過風雨、走過泥濘。我在神學院學到的不僅是知識，乃是生命，在我生命中留下了永遠無法磨滅的印記。我從恩典的小溪融入真理的海洋，老師們甘願燃燒自己的生命，滋潤我、澆灌我、將我在主的面前托起。--齊弟兄

有四個字深深的刻在我的腦海裡，就是「生命、使命！」我忠心的向神學院、每一位老師，許多從未見面卻默默奉獻的弟兄姐妹道一聲感謝。願神紀念你們，因為你們所栽種，所澆灌的，在主裡不是徒然的。---李弟兄

**CHRISTIAN LEADERSHIP
INSTITUTE**

447 DeGuigne Drive, Sunnyvale, CA 94085

Tel: (408) 830-9912 Fax: (408) 830-9913

Website: www.cliglobal.org

塑造當代基督徒領袖
基督神學院
徵求教會與個人夥伴

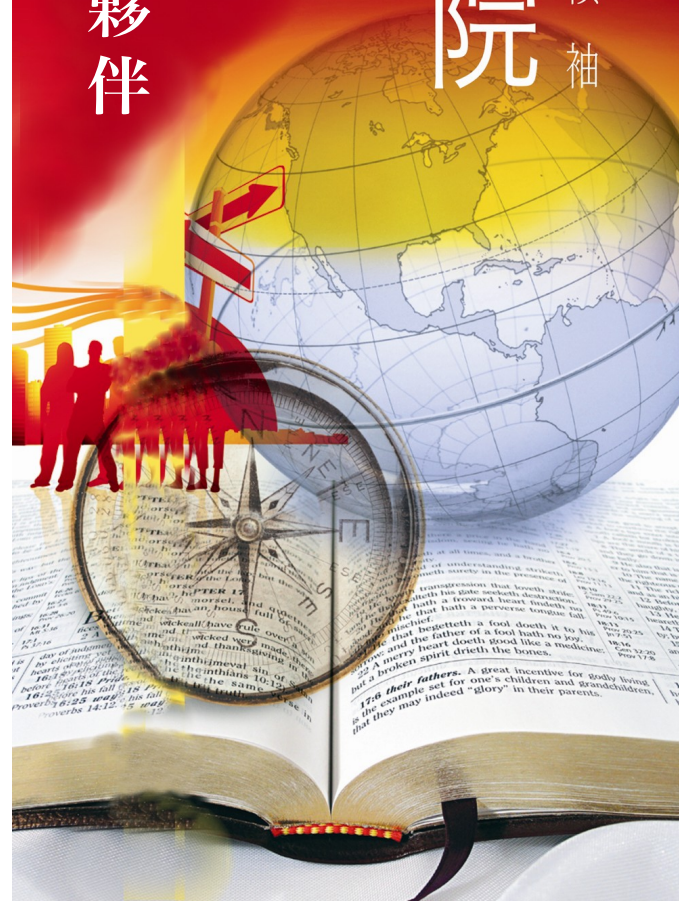

基督神學院 學院簡介

基督神學院於2005年成立，2008年起在亞洲城市成立分院。為回應神所給的異象與使命，針對當今教會信徒的需要，及現代福音事工與教會所面臨的挑戰，設計聖經與實踐神學課程。神學院配合現代的科技與設備，突破傳統教學時空與地理的限制，提供教牧與基督徒僕人領袖在神學教育上一個新的學習方式。

信念

- 塑造基督僕人領袖，服事普世骨肉之親

雙翼異象

- 北美與亞洲神學事工並重
- 實踐神學與聖經課程並重

實踐

- 愛基督、學基督、傳基督、像基督

使命

- 結合世界各地教牧及基督徒領袖
- 造就切合教會與時代需要的各樣人才
- 服事當地及普世教會
- 以為父之心傳承基督的使命
- 教導實習與理論並重的裝備課程
- 造就教會僕人領袖
- 栽培有心奉獻傳道的神學生與宣教士

誠懇的邀請您參與 基督神學院的異象和事工

基督神學院的異象是北美和亞洲雙翼，聖經與實踐神學課程並重。在北美舊金山灣區和亞洲的城市開授神學課程，裝備骨肉之親成為牧者與僕人領袖在教會事奉，並參與普世的宣教。

基督神學院懇請貴教會或有負擔的弟兄姐妹成為教會夥伴或個人夥伴，彼此配搭、代禱、投入神學教育，裝備信徒，栽培神所呼召的傳道人與僕人領袖，共同擴展神的國度，竭力完成主耶穌的大使命，滿足神的心意。

教會夥伴的配搭

- 一起恆切禱告，推動異象
- 把神學院納入貴教會的宣教事工，以宣教基金支持學院的發展和經費需要
- 開放貴教會為神學院神學主日分享信息
- 開放貴教會給神學生實習
- 支持教會有志裝備的弟兄姐妹學費與生活費
- 差派有感動的弟兄姊妹到神學院接受裝備

個人夥伴的配搭

- 一起恆切禱告，推動異象
- 把神學院編入個人的宣教事工，每月固定支持學院的發展和經費需要
- 支持神學生個人的學費與生活費
- 自己到神學院接受裝備

徵求教會與個人夥伴 回應/認領表

我們願意以禱告的心支持基督神學院

□ 教會夥伴

* 以宣教基金支持: \$1,000 \$2,000 \$5,000
其他\$_____ (每□月 / □年)

* 支持神學生獎學金: 全額\$5,000 半額\$2,500
名額 _____ 位

* 邀請CLI分享異象/神學主日信息

□ 個人夥伴

* 每月固定奉獻: \$30 \$50 \$100 \$200
其他\$_____

* 支持一位國內神學生: 每年\$500 名額 _____ 位

* 這是我的一次奉獻 \$1,000 其他 \$_____

奉獻者姓名: (中文) _____
(English) _____

地址: _____

電話: (H) _____ 電話: (C) _____

電郵: _____

所屬教會或機構 _____

奉獻方式: (非牟利機構減稅收據, CLI tax ID # 57-1223028)

支票奉獻 (抬頭請寫: CLI)

股票 每月銀行自動轉賬 (詳情請和CLI聯絡)

直接網上奉獻 <http://www.cliglobal.org>

信用卡奉獻 VISA MasterCard DISCOVER

Card Number: _____

Exp. Date: _____

Signature: _____